

**ANSICHT WAND WEST - GANGBEREICH**  
M 1:20

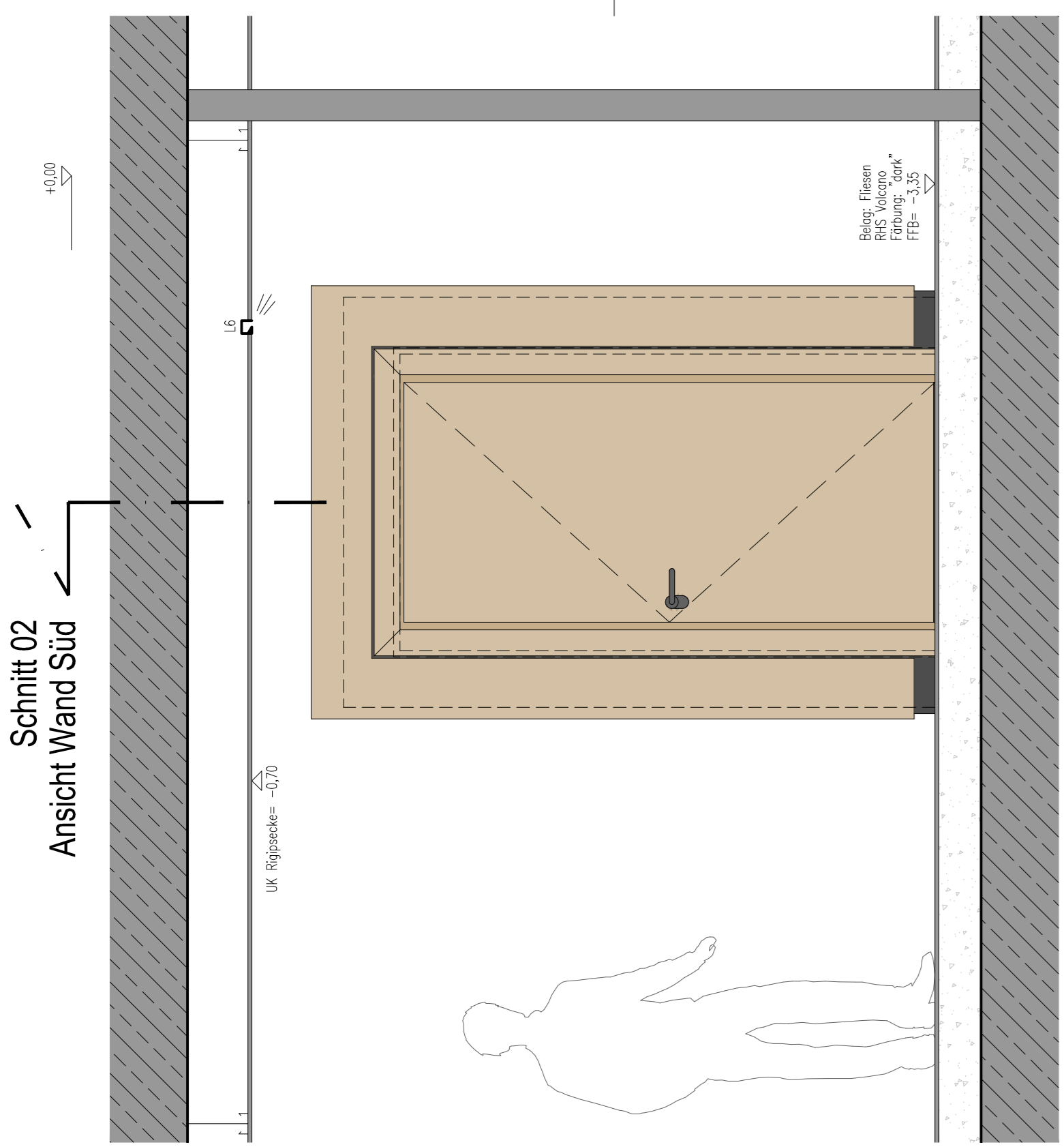

**ANSICHT WAND WEST**  
M 1:20

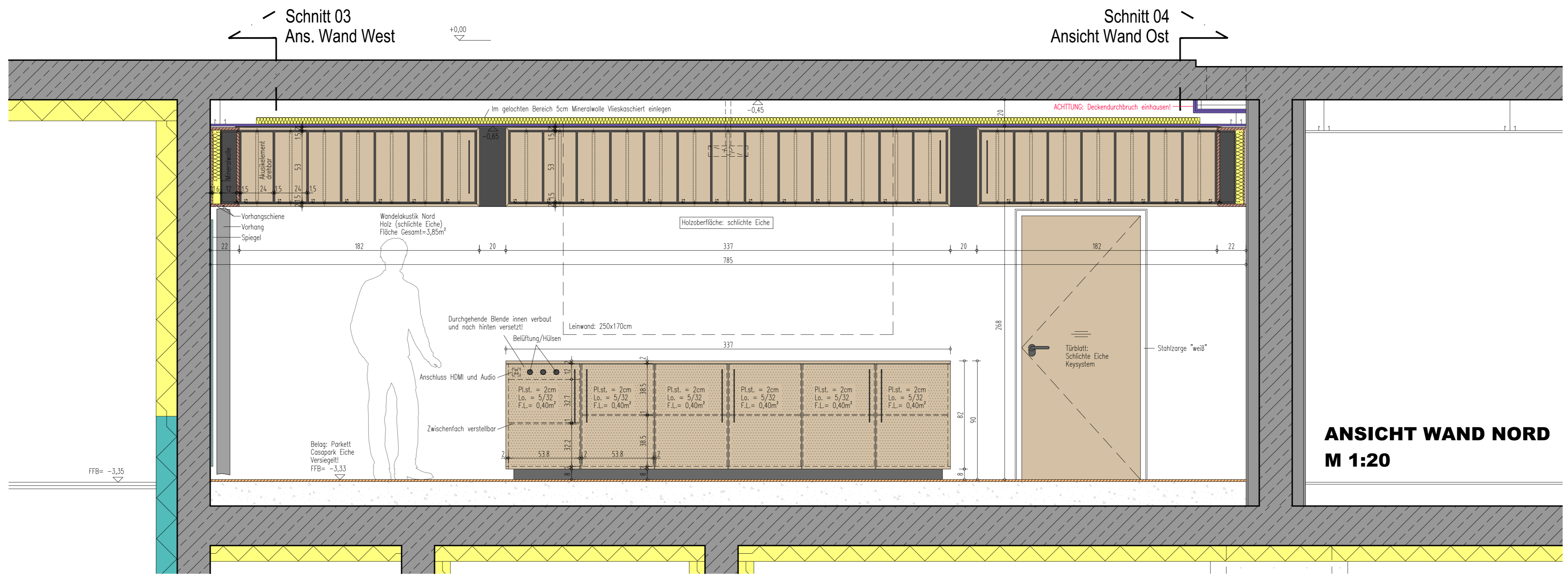
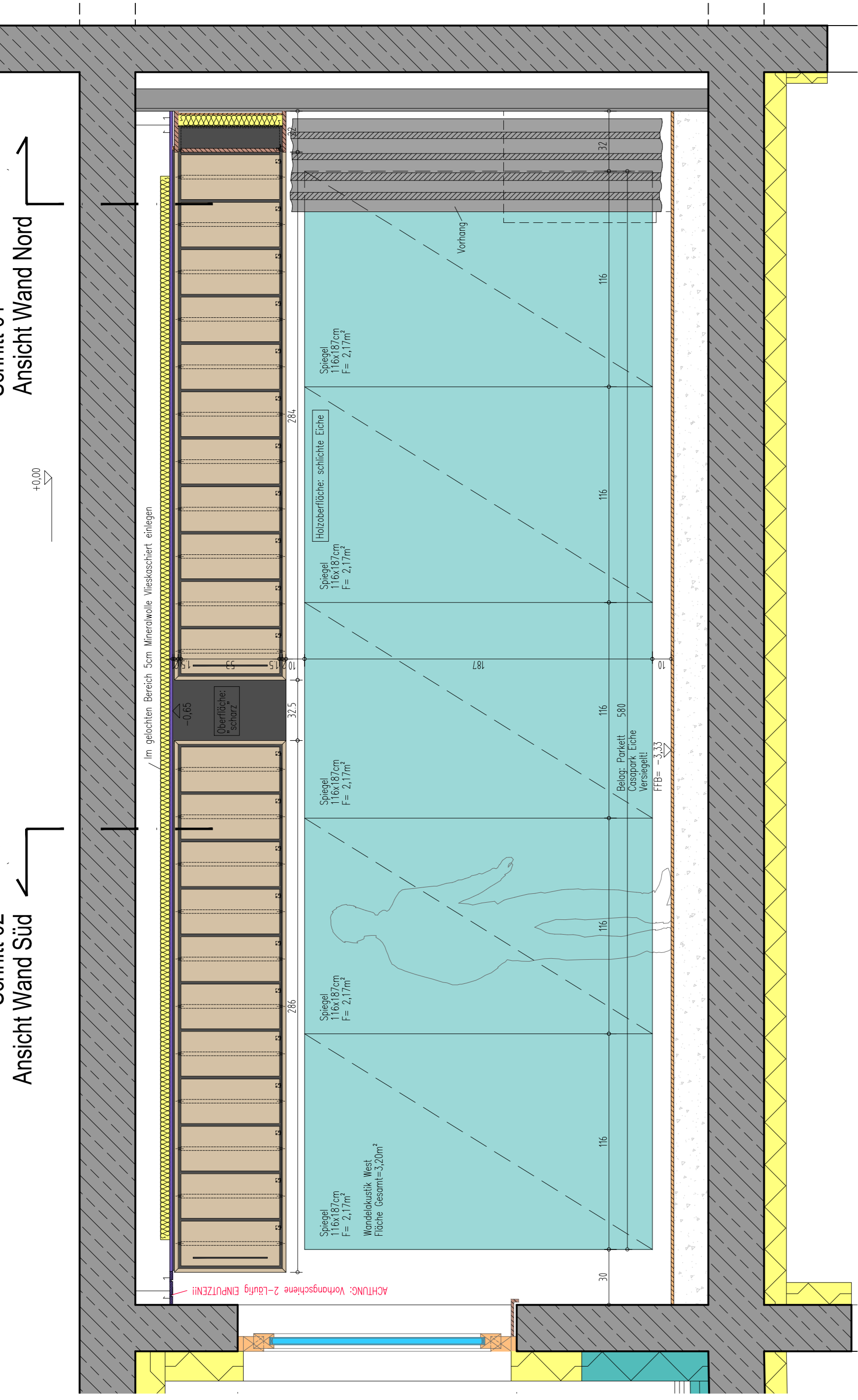

**ANSICHT WAND NORD**  
M 1:20

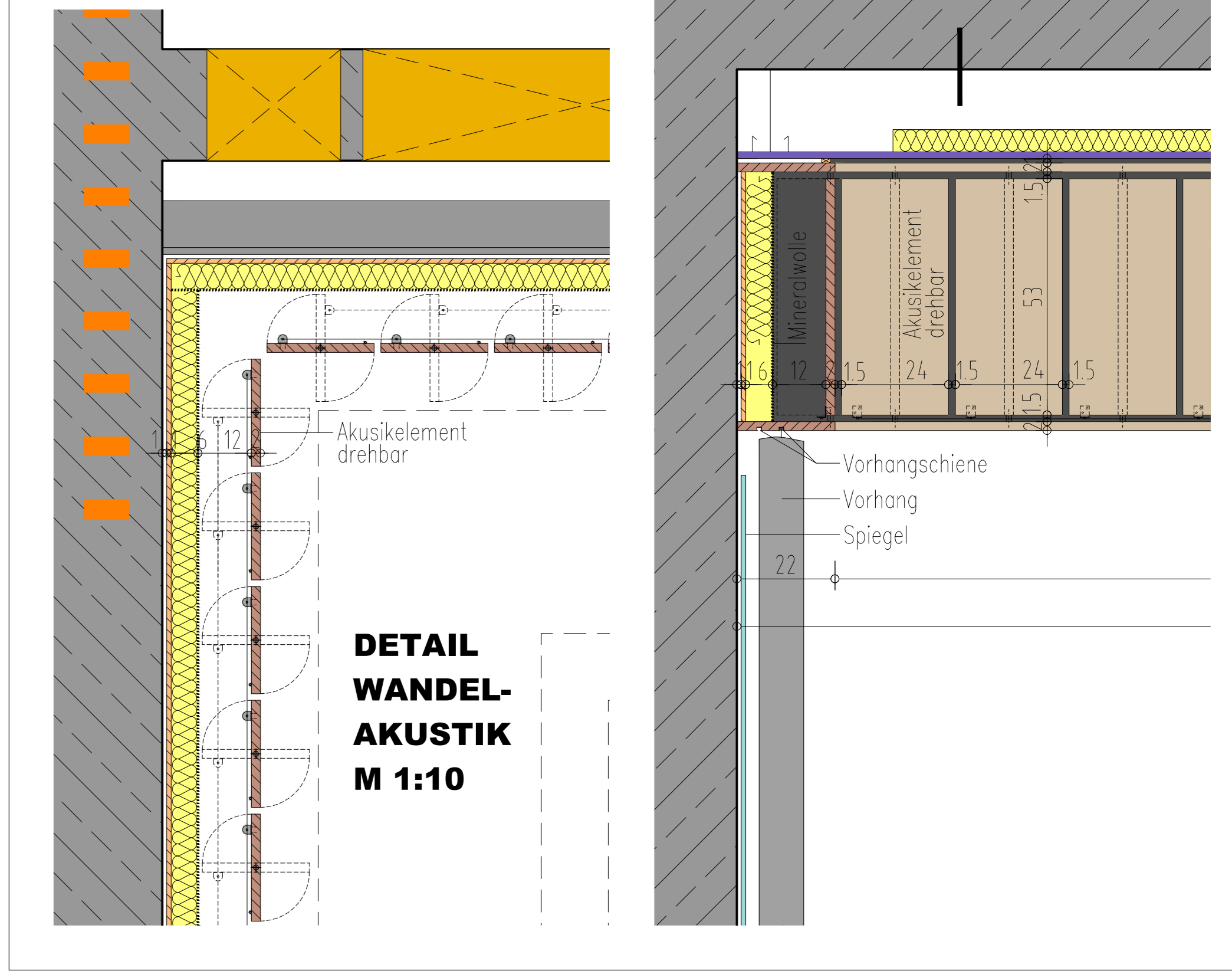

**DETAIL WANDEL-AKUSTIK**  
M 1:10

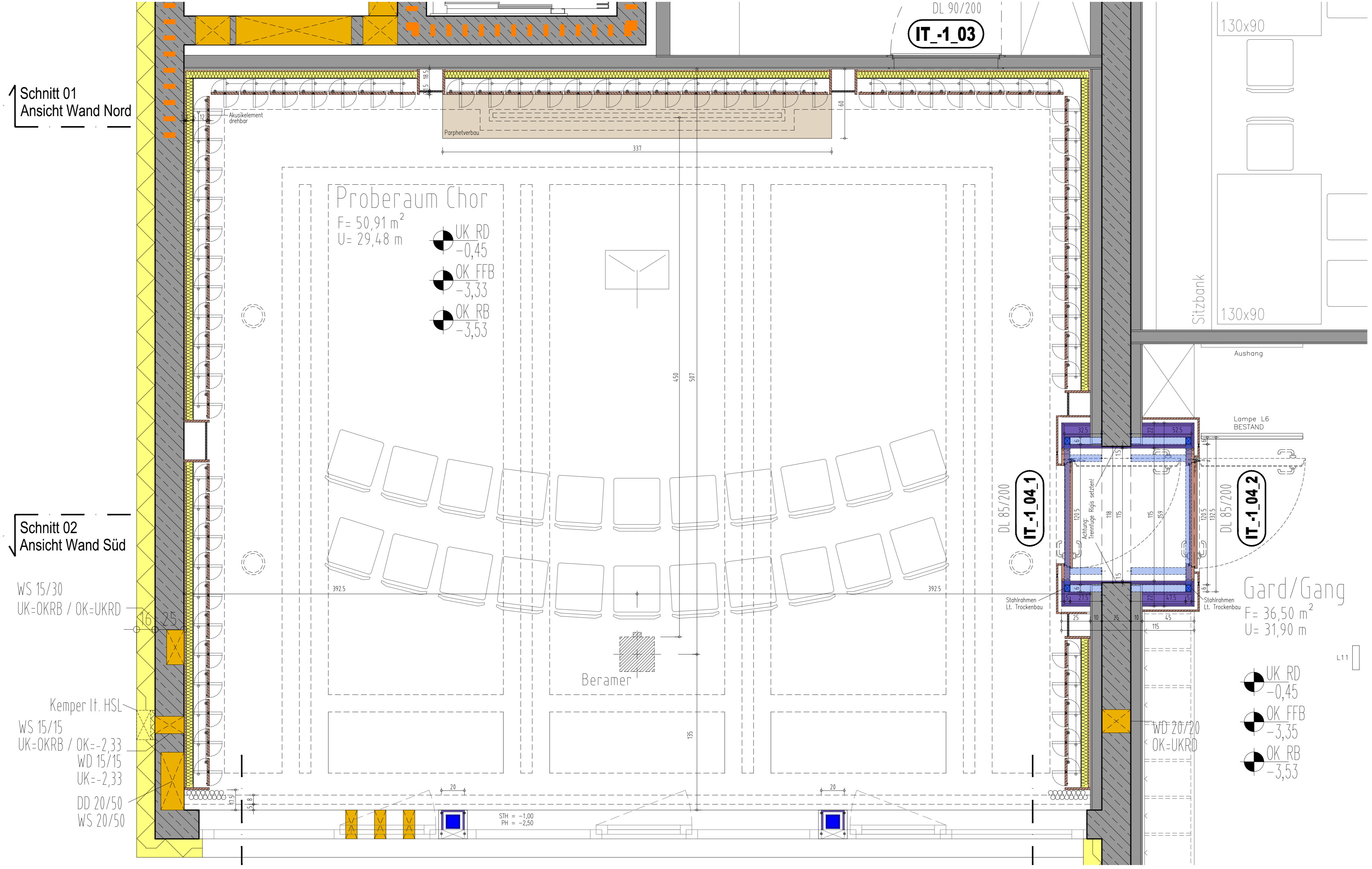

Proberaum Chor  
F = 50,91 m<sup>2</sup>  
U = 29,48 m

UK RD -0,45  
OK FFB -3,33  
OK RB -3,53

Gard/Gang  
F = 36,50 m<sup>2</sup>  
U = 31,90 m

UK RD -0,45  
OK FFB -3,35  
OK RB -3,53

Schnitt 01  
Ansicht Wand Nord

Schnitt 02  
Ansicht Wand Süd

Schnitt 03  
Ansicht Wand West

Schnitt 04  
Ansicht Wand Ost

Schnitt 01  
Ansicht Wand Nord

Schnitt 02  
Ansicht Wand Süd

Schnitt 03  
Ansicht Wand West

Schnitt 04  
Ansicht Wand Ost

**ANSICHT WAND OST**  
M 1:20

**ANSICHT WAND SÜD**  
M 1:20

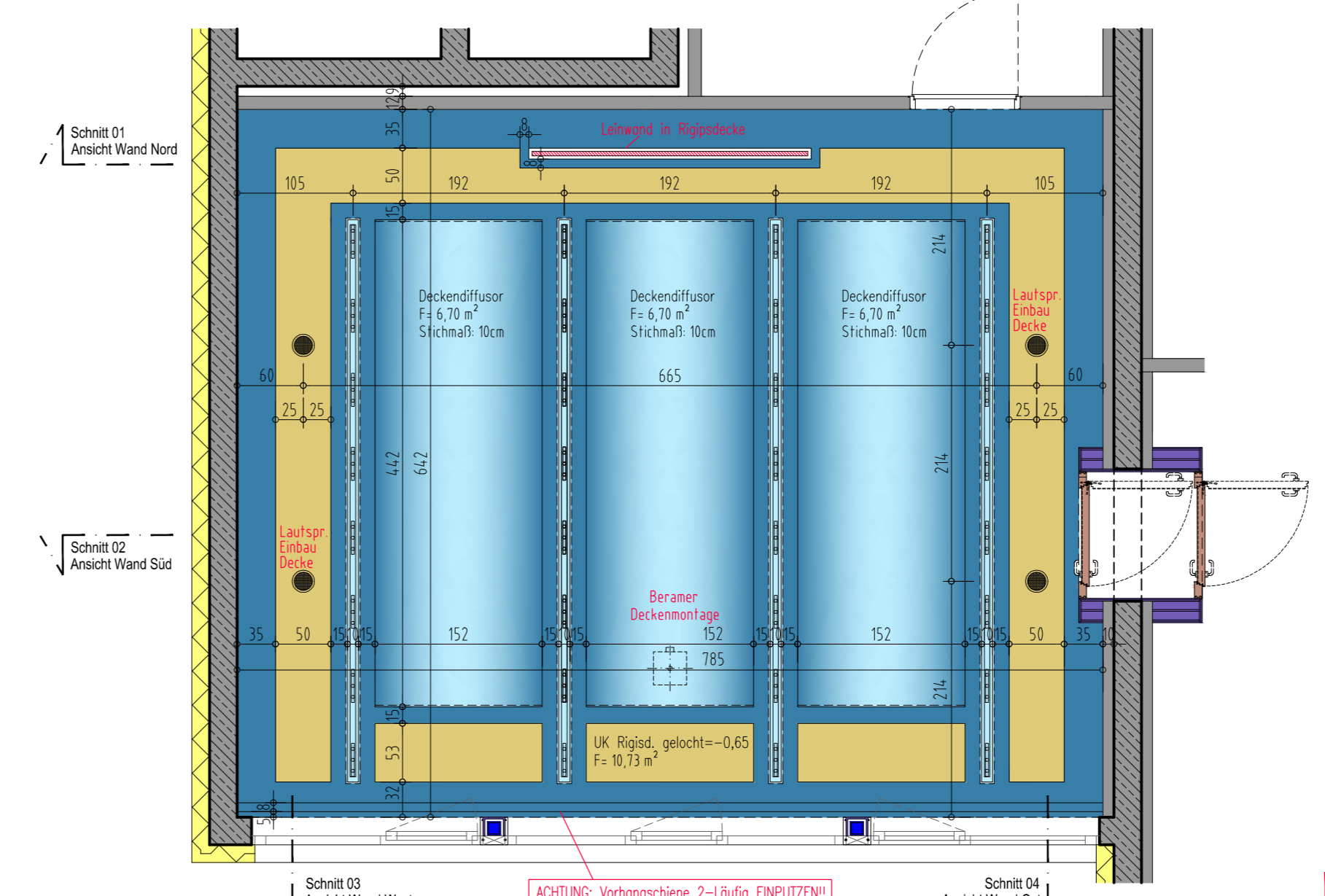
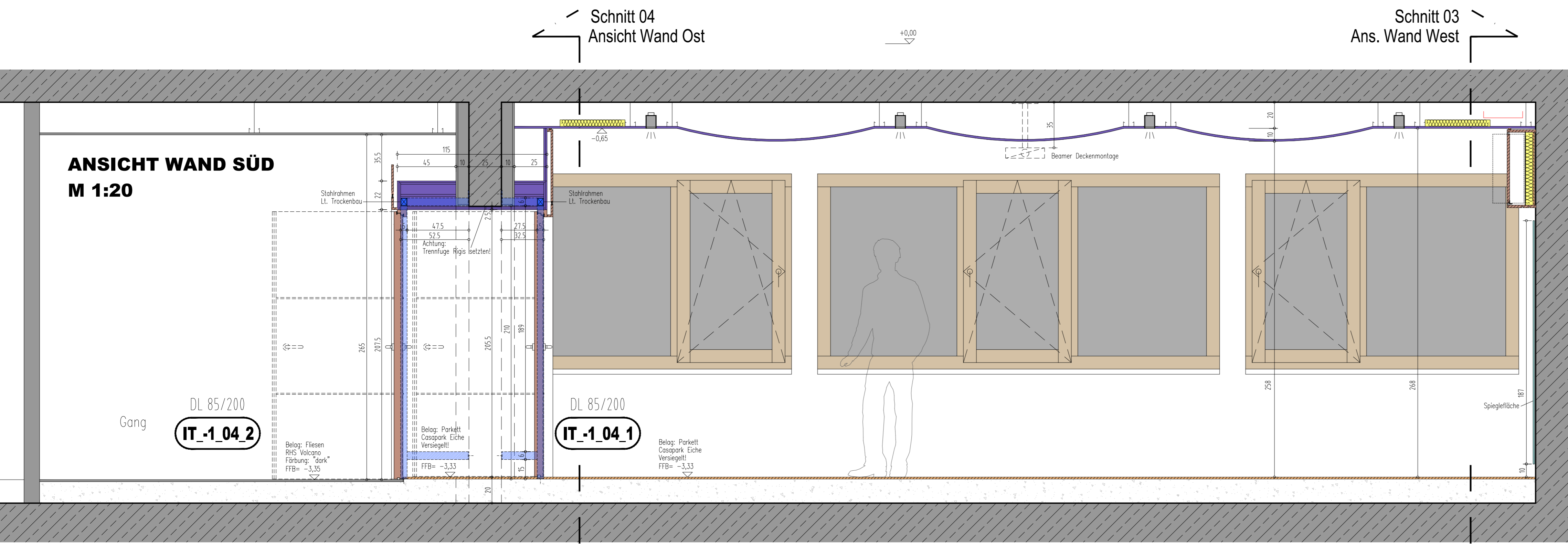

**Deckenspiegel Chorraum**  
M 1:50

LEGENDE DECKENSPIEGEL CHORRAUM:

- Farbe: Deckenart: Farbe:
- Blau: Rigipsdecke "glatt" Farbe "weiß"
  - Gelb: Rigipsdecke "Lochung 8/18 R" Farbe "weiß"
- Achtung: mit 5cm vlieskaschierter Mineralwolle belegen!

**ACHTUNG:**  
Systemzeichnung  
Naturmaße nehmen!

Projekt: **Zubau Kulturhaus Fiss**

Inhalt: **Detailplan Chorraum - M 1:10 / 1:20 / 1:50**

Bauherr: **Gemeinde Fiss**

Gezeichnet: **GP-139** Höhen: **20,00 ± +1433,48** Datum: **05.04.2018**

Projektor: **Mag.Arch. Prof. Dr. ZT Wolfgang NEURURER**

Haus Nr.: 9 / 6471 Anz  
Tel.: +43 / 5412 / 64346  
Fax: +43 / 5412 / 64325  
mail: office@archipat.at

archipat.at

07 MP